Mapa Geológico

Geopark Naturtejo Mundial da UNESCO

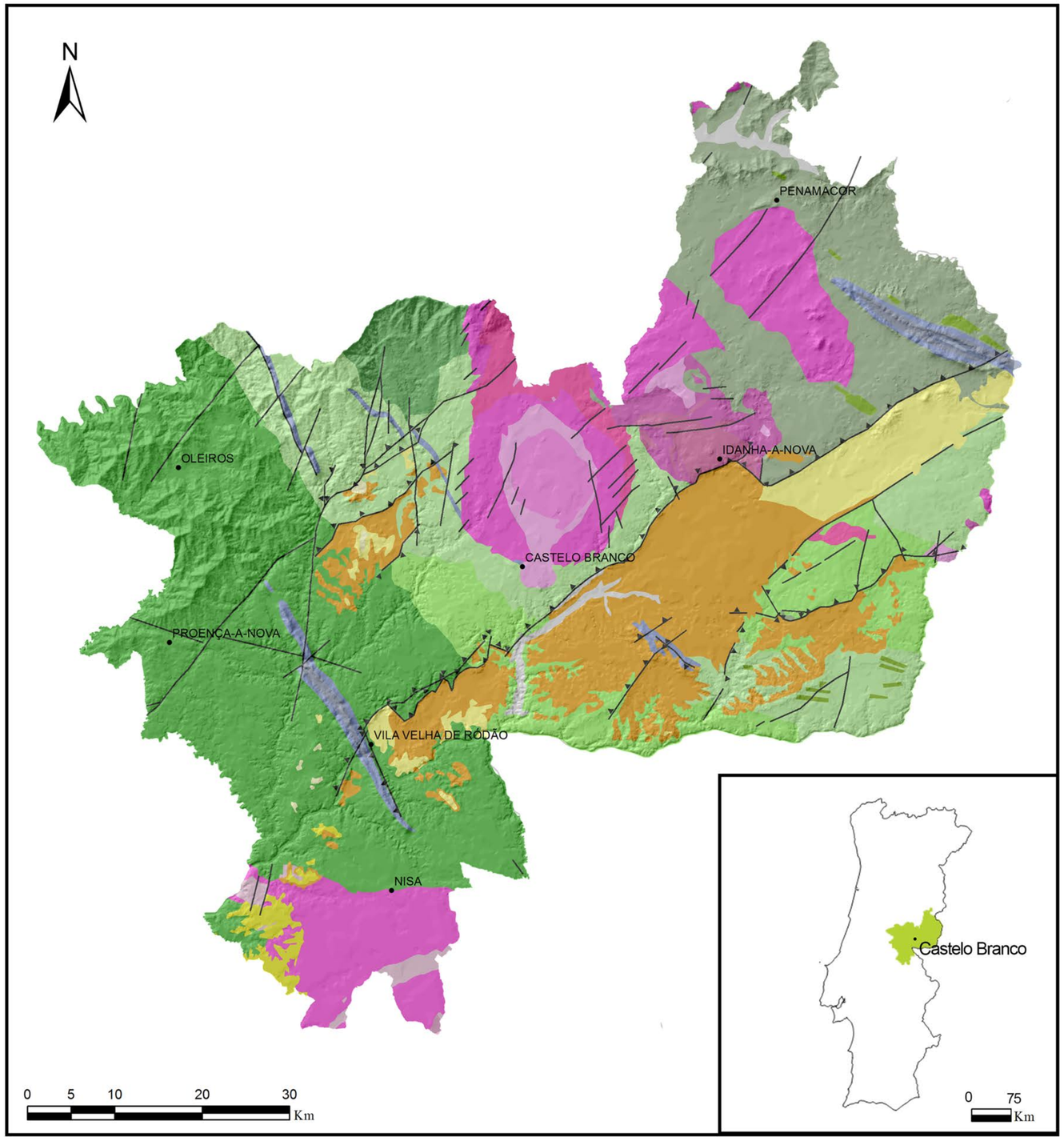

Legenda

Aluvião - Plistocénico - Holocénico (1 Ma - Presente)

Arcoses, Brechas e Conglomerados (50-2,6 Ma)

- Conglomerado de Almeirim
- Grupo da Murracha
- Fm. Silveirinha dos Figos
- Fm. Cabeço do Infante

Granitos Orogénicos Tardi-Variscos (315-310 Ma)

- Granito biotítico
- Granito biotítico porfiróide
- Granito moscovítico-biotítico
- Granito gnaissico
- Ortognaisse

Granodioritos Pré-Variscos (480-472 Ma)

- Granito e granodiorito não porfiróide
- Granodiorito biotítico e quartzodiorito
- Granito monzonítico com megacristais

Quartzito Armoricano e Metapelitos do Ordovícico ao Silúrico Inferior (488-435 Ma)

- Grupo Rio Ceira
- Grupo Sanguinheira
- Grupo Cácemes
- Quartzito Armoricano

Grupo das Beiras do Neoproterozóico (610-542 Ma)

- Conglomerado do Grupo das Beiras
- Fm. Almaceda
- Fm. Romaninhal
- Fm. Perais
- Fm. Malpica
- Indiferenciado

Tectónica

- Falhas
- Cavalgamentos

(Ma - Milhões de Anos)

naturtejo GEOPARK

unesco Geoparque Mundial