

**Neste número:**

É criada a Rede Portuguesa dos Geoparques Mundiais da UNESCO
Visita técnica da Comissão de Acompanhamento da Estratégia de Ecoturismo da
Geórgia
13º Encontro Anual de Parceiros do Roteiro das Minas e Pontos de Interesse Mineiro e
Geológico de Portugal
...e mais!

CRUZIANA

GEOPARK NATURTEJO MUNDIAL DA UNESCO - E-Magazine



ACTIVIDADES DO MÊS



30 de Junho – É criada a Rede Portuguesa dos Geoparques Mundiais da UNESCO. Foi celebrado, em Lisboa, um Protocolo entre a Comissão Nacional da UNESCO e as estruturas de gestão dos Geoparques Mundiais da UNESCO portuguesas, criando a Rede Portuguesa dos Geoparques Mundiais da UNESCO.

Nos termos estabelecidos pelo Programa Internacional de Geociências e Geoparques da UNESCO e das suas Linhas Orientadoras, este órgão é responsável pela coordenação deste Programa em Portugal. À semelhança de outras redes nacionais ligadas à UNESCO, os principais objectivos são aprofundar o conhecimento, a troca de experiências e de boas práticas entre os seus membros, promover uma maior coordenação e acompanhamento de actividades, bem como o lançamento de iniciativas conjuntas.

O Protocolo foi subscrito pelo Presidente da Comissão Nacional da UNESCO e pelos Presidentes dos cinco Geoparques Portugueses, Naturtejo, Arouca, Açores, Terras de Cavaleiros e Estrela.

Armindo Jacinto, Presidente do Conselho de Administração do Geopark Naturtejo Mundial da UNESCO e Presidente da Câmara Municipal de Idanha-a-Nova, destacou a importância da cooperação e do trabalho em rede entre Geoparques, que sai agora reforçado pelo estabelecimento oficial desta Rede Nacional.

A Rede Portuguesa dos Geoparques Mundiais da UNESCO agora criada vem substituir o Fórum Português de Geoparques, criado em 2011 e do qual o Geopark Naturtejo foi também membro fundador.



30 de junho a 2 de julho - Formação Acreditada para professores "Água - um tema transversal". Após dois anos e meio de interrupção os Encontros da Casa das Ciências voltaram. A cidade de Estremoz recebeu o II Encontro Temático dedicado à "Água - um tema transversal", com 15h de formação acreditada para professores de Física & Química e Biologia & Geologia.

Joana Rodrigues, geóloga do Geopark Naturtejo, dinamizou duas oficinas "Águas subterrâneas: Património Geológico invisível?", uma actividade que explora a relação entre as propriedades físico-químicas das águas minerais naturais e de nascente com o seu contexto geológico que, segundo os formandos 'abre portas a abordagens inovadoras aos temas da Água e do Património Geológico'.

O Encontro decorreu no Teatro Bernardim Ribeiro e no Centro Ciência Viva de Estremoz, tendo juntado dezenas de especialistas no tema e cerca de 300 formando, professores do Ensino Básico e Secundário. Além de oficinas, este Encontro incluiu conferências, mesas-redondas, apresentação de projectos educativos, saídas de campo e contou com o apoio do Geopark Naturtejo na organização.



5 de julho - Visita técnica da Comissão de Acompanhamento da Estratégia de Ecoturismo da Geórgia. O Geopark Naturtejo recebeu a visita técnica da Comissão de Acompanhamento da Estratégia de Ecoturismo da Geórgia. Este Comité é composto por especialistas e representantes do Ministério Georgiano da Protecção Ambiental e Agricultura, do Ministério da Economia e Desenvolvimento Sustentável, da Administração Nacional de Turismo, da Associação de Ecoturismo e da Rede de Turismo Rural da Geórgia. Com o apoio da Agência Alemã de Cooperação Internacional do Governo alemão e co-financiamento da União Europeia, está a ser desenvolvida uma estratégia nacional e plano de acção para o Ecoturismo. A equipa foi recebida em Penha Garcia pelo Presidente da Câmara Municipal de Idanha-a-Nova e Presidente do Conselho de Administração da Naturtejo, Armindo Jacinto.

A jornada iniciou-se com uma reunião de trabalho, onde Joana Rodrigues apresentou a Estratégia para o Geoturismo do Geopark Naturtejo e o trabalho desenvolvido pelos Geoparques Portugueses com o Turismo de Portugal. Armindo Jacinto discutiu com os participantes sobre os maiores desafios do território do Geopark Naturtejo, ao nível do Turismo, da Agricultura e da Conservação da Natureza.

Além de visitas a Penha Garcia e a Monsanto, a comitiva teve a oportunidade de contactar com os parceiros de animação turística, alojamento e restauração Porta Raiana, Beir'Aja, Casa Vinte & Cinco, Petiscos & Granitos e Herdade Clube Tiro de Monfortinho.

A delegação reuniu também com o Turismo de Portugal, em Lisboa, e visitou vários destinos de Natureza no nosso país, com o objectivo de conhecer contextos e experiências internacionais que possam contribuir para desenvolver produtos e serviços turísticos diferenciadores na Geórgia.



7 a 8 de Julho - 13º Encontro Anual de Parceiros do Roteiro das Minas e Pontos de Interesse Mineiro e Geológico de Portugal. Decorreu o 13º Encontro Anual de Parceiros do Roteiro das Minas e Pontos de Interesse Mineiro e Geológico de Portugal, na Urgeiriça, este ano com organização da EDM – Empresa de Desenvolvimento Mineiro, em parceria com a Direcção de Geral de Energia e Geologia. Os actuais 41 Parceiros juntaram-se para fazer o ponto de situação das actividades, articular estratégias e discutir novos projectos e ainda conhecer 3 novos candidatos a Parceiros.

O Encontro debateu o tema da sustentabilidade dos territórios mineiros, do ambiente à economia e comunidades locais, com vários casos de estudo que incluíram a recuperação ambiental do Complexo Mineiro da Urgeiriça.

Durante a sessão 'Novas perspectivas de trabalho', Joana Rodrigues, que representou o Geopark Naturtejo juntamente com Mariana Vilas Boas, partilhou com os Parceiros algumas iniciativas de dinamização e promoção do Roteiro de Minas desenvolvidas pelo Geopark, designadamente publicações, apresentações em congresso, formação de professores, assim como o lançamento da Semana dos Parceiros na BTL 2022, em conjunto com os Geoparques Portugueses.

A logística do Encontro e visita de campo foram coordenadas pela geóloga da EDM, Daniela Lobarinhas, cujo estágio curricular de final de curso foi realizado no Geopark Naturtejo, em 2009.



8 de Julho - Inauguração da Exposição "10 anos do Campo Internacional de Arqueologia de Proença-a-Nova". Celebrar os trabalhos desenvolvidos no Campo Arqueológico de Proença-a-Nova ao longo dos últimos 10 anos é o objetivo da exposição patente até ao dia 15 de setembro no Posto de Turismo de Proença-a-Nova. A exposição apresentada é essencialmente informativa, com cartazes e folhetos, contando também com alguns dos materiais recolhidos nas investigações e complementada pelo livro 'Proença-a-Nova: Arqueologia e Património construído', lançado em julho de 2021 e também ele considerado uma retrospectiva histórica sobre o trabalho desenvolvido e ainda sobre a ocupação dos territórios de Proença-a-Nova do ponto de vista arqueológico.

"Esta exposição é uma retrospectiva dos trabalhos realizados em dez anos de Campo Arqueológico, projetando-se em mais de dez sítios arqueológicos diferentes, de diferentes épocas", explica João Caninas, diretor do Campo Arqueológico de Proença-a-Nova.

O arqueólogo aponta ainda que ao longo dos anos o grupo teve sempre a intenção de diversificar os locais de investigação: "temos várias pessoas com diferentes especialidades em matéria de arqueologia e estamos interessados em explorar várias realidades no concelho. Procurámos diversificar os locais de investigação, para que possam haver mais lugares disponíveis para serem visitados, porque ao estudarmos estes sítios, tornamo-los visitáveis, geramos informação sobre eles e contamos as histórias de cada um deles".

O Campo Arqueológico de Proença-a-Nova é considerado um 'Campo-Escola' e encontra-se direcionado para estudantes de arqueologia e de outras especialidades relacionadas, estando inclusivamente acordadas parcerias com a Universidade do Porto, de Coimbra, de Évora, do Algarve e ainda da Universidade Autónoma de Lisboa. O Geopark Naturtejo é parceiro deste ambicioso projecto científico e educativo desde as suas origens e esteve representado na inauguração por Carlos Neto de Carvalho.

13 de Julho - Reunião da Comissão de Acompanhamento da Rede Portuguesa dos Geoparques Mundiais da UNESCO. Decorreu a primeira reunião da Comissão de Acompanhamento da Rede Portuguesa dos Geoparques Mundiais da UNESCO. O objectivo desta comissão, que reunirá mensalmente, é prestar apoio à articulação das actividades do recém-criado Comité de Coordenação da Rede. O Geopark Naturtejo esteve representado por Joana Rodrigues.

14 de Julho - Assembleia Anual da Associação Internacional das Rotas da Transumância e dos Caminhos Rurais. As rotas de transumância constituem um verdadeiro património cultural europeu comum que une os países do norte e do sul desde a sua forma mais primitiva de vida civilizada. "Rotas de Transumância e Caminhos Rurais, uma rede europeia de itinerários tradicionais" foi iniciada em 2016 como uma iniciativa de investigação internacional e multidisciplinar com origem em três sistemas de transumância, mostrando a diversidade do norte da Europa à região mais ao sul, incluindo quatro países, Suécia, Itália Portugal e Espanha, mas também parceiros de outros continentes, caso do México. O Geopark Naturtejo é o parceiro português desta Associação Internacional recentemente criada sob a égide do Governo das Canárias e da Universidade de La Laguna. Esta Associação pretende criar um Itinerário Europeu ligado à Transumância. Nesta Assembleia anual foram apresentados os novos parceiros, tendo Carlos Neto de Carvalho representado o Geopark Naturtejo, bem como o estado presente da candidatura do Itinerário Cultural ao Conselho da Europa. Entretanto, o Geopark Naturtejo já contactou o Representante de Portugal no Comité Diretor dos Itinerários Culturais do Conselho da Europa, o Arquitecto Manuel Lacerda, colocando-o a par da importância que este novo Itinerário Cultural tem para a valorização dos caminhos rurais do território.



© Termas de Monfortinho

Festival 'Termas é Monfortinho' com actividades durante todo o mês de Julho. Já arrancou o Festival 'Termas é Monfortinho', um programa de Verão que decorre até 25 de Setembro, com mais de 50 actividades e do qual o Geopark Naturtejo é parceiro. No mês de Julho destacam-se vários eventos musicais, tertúlias sobre 'vizinhos raianos', termas, alimentação e nutrição.



© Casa das Ciências

20-22 de Julho - VII Encontro Internacional da Casa das Ciências. Quase a encerrar o ano lectivo, decorreu mais uma Formação de Professores, no VII Encontro Internacional da Casa das Ciências que, mais uma vez, contou com o apoio do Geopark Naturtejo na organização. Durante três dias, desta vez no Instituto Superior de Engenharia do Porto, mais de 400 professores do Ensino Básico e Secundário e mais de 100 especialistas discutiram o tema 'Clima e Sustentabilidade', com diversas conferências, mesas-redondas, oficinas e apresentação de projectos educativos.

Joana Rodrigues dinamizou as oficinas "Águas subterrâneas: Património Geológico invisível?" e "Roteiro de Minas - Património Geológico e Geomineiro de Portugal na ponta dos dedos". Esta nova actividade pretende dar a conhecer o potencial educativo desta plataforma nacional, de acordo com as Aprendizagens Essenciais dos currículos nacionais, aos professores de Biologia & Geologia e Geografia. Com um total de 25h de formação acreditada pelo Ministério da Educação, o Encontro Internacional da Casa das Ciências proporciona aos professores uma oportunidade única de formação científica interdisciplinar.

26 de Julho - Parabéns Geopark Naturtejo, Geoparque Mundial da UNESCO pelo 16º Aniversário! A 26 de Julho de 2006 a candidatura do Geopark Naturtejo foi aprovada por unanimidade, tornando-se o primeiro Geoparque a integrar a Rede Global de Geoparques, em Portugal.

IMPACTE DO GEOPARK NOS MEDIA



TV & Rádio

- 5 de Julho (Beira Baixa TV) - Criação da Rede Portuguesa de Geoparques Mundiais da UNESCO
- 12 de Julho (Rádio Castelo Branco) - Comissão de Ecoturismo da Geórgia visita Geopark Naturtejo Mundial da UNESCO
- 14 de Julho (Beira Baixa TV) - Comissão da Geórgia visita Geopark Naturtejo
- 25 de Julho (centrotv.sapo.pt) - Ciência Viva promove três caminhadas temáticas em Idanha-a-Nova
- 26 de Julho (Beira Baixa TV) - Idanha-a-Nova - Ciência Viva promove 3 caminhadas temáticas

Jornais & www

- 1 de Julho (<https://unescoportugal.mne.gov.pt>) - Criação da Rede Portuguesa dos Geoparques Mundiais da UNESCO
- 4 de Julho (www.nationalgeographic.pt) - [O passado inscrito na rocha](#)
- 4 de Julho (Mais Beiras) - Criação da Rede Portuguesa de Geoparques Mundiais da UNESCO
- 4 de Julho (Gazeta Rural) - Criação da Rede Portuguesa de Geoparques Mundiais da UNESCO
- 7 de Julho (Central Noticias) - Criação da Rede Portuguesa de Geoparques Mundiais da UNESCO
- 7 de Julho (Reconquista) - CRIADA RECENTEMENTE NO SEIO DA UNESCO - Naturtejo integra rede portuguesa de geoparques
- 7 de Julho (Forum da Covilhã) - Criação da Rede Portuguesa de Geoparques Mundiais da UNESCO
- 7 de Julho (Diário Digital) - Geopark Naturtejo é fundador da Rede Portuguesa dos Geoparques Mundiais da UNESCO
- 11 de Julho (Gazeta Rural) - Comissão de Ecoturismo da Geórgia visita Geopark Naturtejo Mundial da UNESCO
- 11 de Julho (maisbeiras.sapo.pt) - Comissão de Ecoturismo da Geórgia visita Geopark Naturtejo Mundial da UNESCO
- 11 de Julho (BeiraNews) - Comissão de Ecoturismo da Geórgia visita Geopark Naturtejo Mundial da UNESCO
- 11 de Julho (Ensino Magazine) - NATURTEJO - Santarém faz recurso para Geopark
- 12 de Julho (Gazeta do Interior) - Comissão de Ecoturismo da Geórgia visita Geopark Naturtejo
- 12 de Julho (Gazeta do Interior) - Tesouros subterrâneos do Geopark Naturtejo começam a ser revelados

IMPACTE DO GEOPARK NOS MEDIA



14 de Julho (Reconquista) – Comissão georgiana visita Geopark Naturtejo

28 de Julho (Gazeta do Interior) – Paisagens Educativas do Geopark Naturtejo Mundial da UNESCO apresentadas em livro

28 de Julho (Reconquista) – Ciência Viva em Agosto – Caminhadas temáticas em Idanha

28 de Julho (noticiasdocentro.pt/) – Ciência Viva promove três caminhadas temáticas em Idanha-a-Nova

PROMOÇÃO PARA O PÚBLICO EM GERAL

CIÊNCIA VIVA NO VERÃO
15 jul /15 set 2022



CIÊNCIAS VIVAS
REDE DE CENTROS | CIÊNCIA VIVA 25

Centro Ciência Viva da Floresta

- 16/07 - **Bugalhos: Histórias de paixão, lutas e especulação** (Malhadal, Proença-a-Nova)
- 16/07 - **Ch'Arcas de Noé** (CCVFloresta)
- 17/07 - **Rios de Problemas e Soluções** (Zebreira, Idanha-a-Nova)
- 28/07 - **Ch'Arcas de Noé** (Figueira da Foz)
- 28/07 - **Bugalhos: Histórias de paixão, lutas e especulação** (Praia de Quiaios)
- 02/08 - **À procura da Biodiversidade na Ribeira do Alvito** (Casalinho, Proença-a-Nova)
- 05/08 - **Os Fósseis de Penha Garcia** (Penha Garcia, Idanha-a-Nova)
- 05/08 - **Barrocais de Monsanto** (Monsanto, Idanha-a-Nova)
- 07/08 - **Os Segredos do Vale do Almourão** via "Menina dos Medos" (S. Fernando, P-a-Nova)
- 12/08 - **O Ouro das Portas de Almourão** (Sobral Fernando, Proença-a-Nova)
- 19/08 - **Astronomia com a FISUA** (CCVFloresta)
- 20/08 - **Da Buraca da Moura à Cruz do Alto** (Chão do Galego, Proença-a-Nova)
- 22/08 - **Os Segredos do Vale do Almourão** (Sobral Fernando, Proença-a-Nova)
- 25/08 - **Biodiversidade e Geodiversidade da GeoRota do Orvalho** (Orvalho, Oleiros)
- 02/09 - **Tour pelas Árvores Monumentais** (Aldeia Ruiva, Proença-a-Nova)

Atividades gratuitas com inscrição obrigatória em <https://www.cienciaviva.pt/verao/2022/>

CENTRO CIÊNCIA VIVA DA FLORESTA
PROENÇA-A-NOVA



Mercado Bio·Região
IDANHA·A·NOVA

**SÁBADOS
DAS 08H00 ÀS 12H00**

**MERCADO MUNICIPAL
(PRAÇA)**



PROMOÇÃO PARA O PÚBLICO EM GERAL

FESTIVAL
TERMAS É
Monfortinho
2022

Termas de Monfortinho | Idanha-a-Nova | Portugal

TERMAS DE MONFORTINHO
ENTRADA GRATUITA

15 JUL
a
25 SET

MÚSICA
MÚSICA

DESPORTO
DEPORTE

TERTÚLIAS
CONVÍVIOS

← ACOMPANHE TUDO →



FESTIVAL
TERMAS É
Monfortinho
2022

TERMAS DE MONFORTINHO
ENTRADA GRATUITA

15 JUL - 25 SET

JULHO
15 VAMOS FALAR DE PELE 16 TREMISSIS ENSEMBLE FILARMÓNICA IDANHENSE
18 SUNSET ANOS 60 17 CANTIGAS DA ALDEIA 21 TERMALISMO E NUTRIÇÃO 22 TERMAS QUE
FUTURO 22 CONSERVATÓRIO REGIONAL DE MÚSICA DA COVILHA 23 GUILHERME AZEVEDO COM
FILARMÓNICA IDANHENSE 24 ADUFEIRAS DE IDANHA-A-NOVA 28 SABONETES DE LUMI
29 MEDRONHEIRO UMA CULTURA COM FUTURO 29 SUNSET ANOS 70 30 VIZINHOS RAJANDS
31 VAMOS FAZER AZEITE - OLEOSETIN 31 ARRAIAL PORTUGUÊS

AGOSTO
11 TERMALISMO E NUTRIÇÃO 12 DUO TROMPA FAGOTE 12 GENTES DA NOSSA TERRA
13 OS SEGREDOS DO CAFE 13 CAMINHADA 13 ORGANISTA JOÃO SOUSA 14 TRIO DE SOPROS
19 A MÚSICA QUE FAZEMOS 20 GUILHERME AZEVEDO 21 SUNSET ANOS 80 25 ROTA DO
CONTRABANDO 26 GEOPARK NATURTEJO APRESENTA: ROCHAS COM ÁGUA 26 RECREIAÇÃO
DA ROTA DO CONTRABANDO COM ANIMAÇÃO 27 VAMOS FALAR DE PALLEO
27 SUNSET ANOS 90 28 ARRAIAL BEIRÃO

SETEMBRO
2 CAMINHADA NOTURNA PENHA GARCIA 3 CAMINHADA NOTURNA MONSANTO 8 TERMALISMO
E NUTRIÇÃO 11 QUARTETO DE JAZZ 16 ALIMENTAÇÃO NAS TERMAS 17 QUARTETO DE CORDAS
23 HISTÓRIAS DO BALNEÁRIO 23 CAVAQUINHOS DE PENHA GARCIA 24 TURISMO DE INTERIOR
QUE CAMINHO? 24 APRESENTAÇÃO DAS VENCEDORAS DO CONCURSO MISS PORTUGUESA
2022 24 ENCERRAMENTO DO FESTIVAL - FADO E FLAMENCO 25 ORQUESTRA LIGEIRA USIN



**XII Encontro Internacional de
Fitossociologia**

XII EIF 2022

*A Ciência da Vegetação aplicada à gestão, conservação e
restauro ecológico de habitats*

Primeira Circular

Escola Superior Agrária de
Castelo Branco, Portugal
6, 7 e 8 de setembro de 2022



FESTIVAL
TERMAS É
Monfortinho
2022

TERMAS DE MONFORTINHO
ENTRADA GRATUITA

GEOPARK NATURTEJO APRESENTA:
ROCHAS COM ÁGUA
ROCAS CON AGUA

26 AGO | 18H

LOCAL: Balneário Termal - Sala das Cegonhas

naturtejo
GEOPARK

Termas de Monfortinho
Idanha-a-Nova
Portugal



PROMOÇÃO PARA O PÚBLICO EM GERAL



Visite o Geopark Naturtejo em:



www.geoparknaturtejo.com



www.facebook.com/geoparknaturtejo.mesetameridional



www.instagram.com/geopark_naturtejo/



www.youtube.com/geoparknaturtejo



issuu.com/geoparknaturtejo



https://twitter.com/Geo_Naturtejo



<https://www.linkedin.com/company/geoparknaturtejo/>

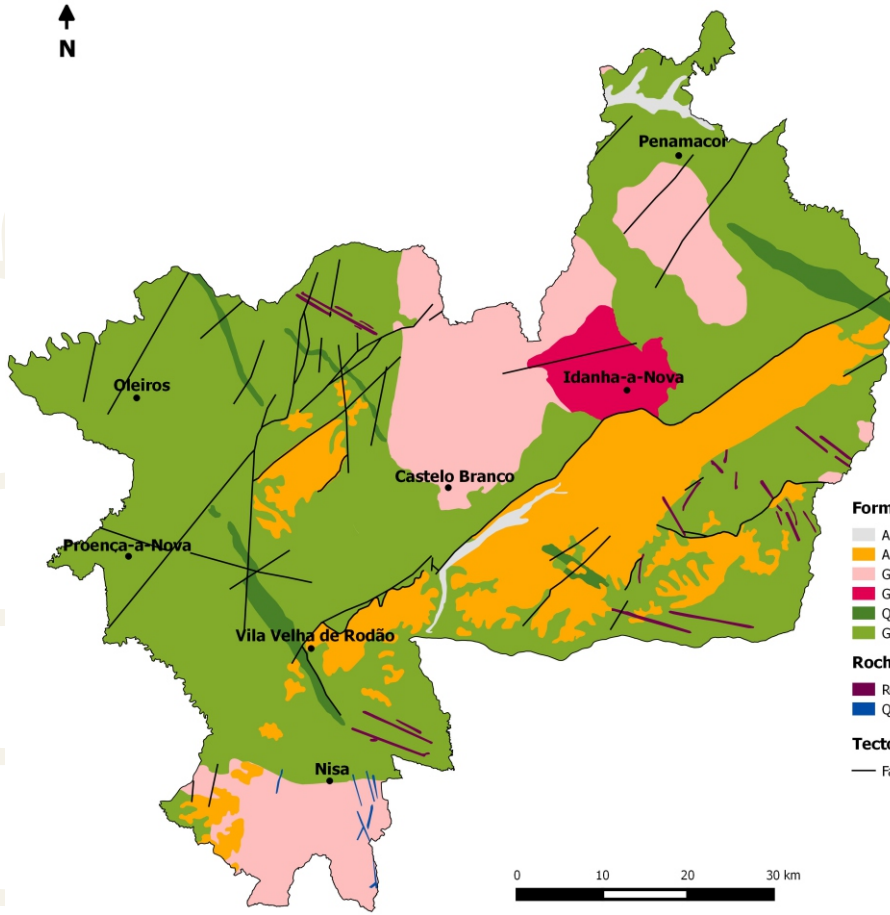

naturtejo
GEOPARK

unesco
Geoparque Mundial

Formações geológicas (Ma-Milhões de anos)

- Aluviões e terraços fluviais - Plistocénico-Holocénico (1Ma-presente)
- Arcoses, brechas e conglomerados - Eocénico-Pliocénico (50-2.6Ma)
- Granitóides orogénicos tardi-Variscos (315-300Ma)
- Granodioritos pré-Variscos (480-472Ma)
- Quartzito Armoricano e xistos - Ordovícico-Silúrico Inferior (488-435Ma)
- Grupo das Beiras (xistos e grauvaques) - Neoproterozóico (610-542Ma)

Rochas Intrusivas

- Rochas básicas, apáticas e pegmatíticas
- Quartzo

Tectónica

- Falhas principais

Geoparks: Geologia humanizada





Ficha técnica:

Edição - Geopark Naturtejo, 2022
Coordenação - Carlos Neto de Carvalho
Textos - Joana Rodrigues, Carlos Neto
de Carvalho, Jornal de Oleiros
Fotografias - Joana Rodrigues, Carlos
Neto de Carvalho, Termas
de Monfortinho, Casa das Ciências
Clipping - Carla Jacinto e Alice Marcelo
Design - Layer [Design and Print Studio]
Montagem - Joana Rodrigues



CRUZIANA

GEOPARK NATURTEJO DA MESETA MERIDIONAL EUROPEAN AND GLOBAL GEOPARK MONTHLY REPORT

www.geoparknaturtejo.com

GEOPARK NATURTEJO MUNDIAL DA UNESCO - E-MAGAZINE